



VÉRTICES TIPO M

VÉRTICES TIPO P

VÉRTICES TIPO O

VÉRTICES TIPO V

RIO

VALA

NM

NO

NG

PROJEÇÃO UNIVERSAL TRANSVERSA DE MERCATOR - UTM

SGR: SIRGAS 2000

MC: 45° W

VÉRTICE: 1

Lat: 18°32'32.0285" S

Long: 44°36'18.7590" W

K: 0.99962146

CM: -0°07'31.9662"

Declinação Magnética de: -23°05'52" na data: 11/09/25

com variação anual de: -0°04'08"

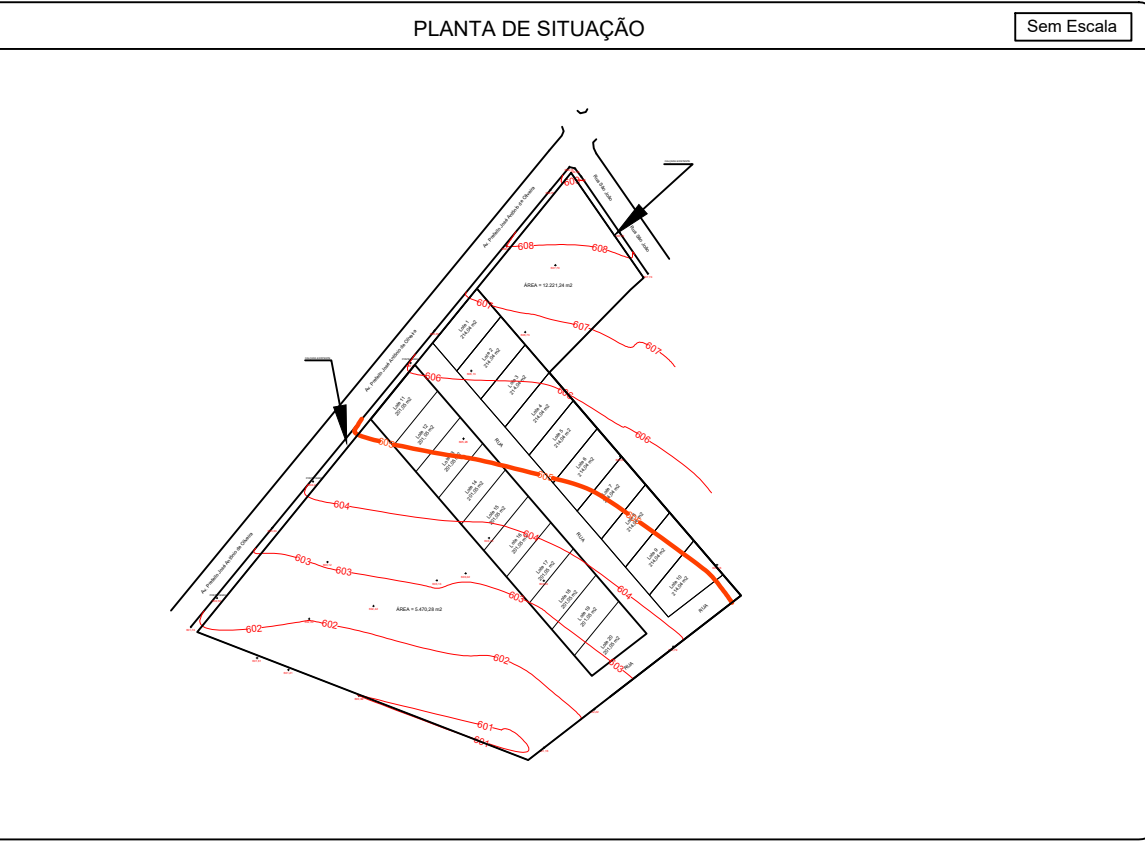

PLANTA DE LOCALIZAÇÃO

Folha: Única

PROJETO: CROQUI DE LOCALIZAÇÃO

PREFEITURA MUNICIPAL DE MORRO DA GARÇA

CNPJ: 17.695.040/0001-06

Município(s): Morro da Garça Estado UF: Minas Gerais

Endereço: Rua São João - s/n - Centro

Área Total: 12.221,24 m2 Perímetro: 513,30 m

Data: 11/09/2025 Escala: 1:500

Quadro de Áreas e Perímetros:

Matricula	Área (ha)	Perímetro (m)
-----------	-----------	---------------

Quadro de Assinaturas:

Prop.: PREFEITURA MUNICIPAL DE MORRO DA GARÇA

Resp. Téc.: Miguel Gustavo da Silva CREA: 245.351/D ART nº: MG20254276253

N=7949800

N=7949750

N=7949700

N=7949650

N=7949600

N=7949800

N=7949750

N=7949700

N=7949650

N=7949600

E=541690

E=541690

E=541690

E=541690

E=541700

E=541750

E=541690

E=541690

E=541690

E=541690

E=541700

E=541750